

Als antwoord een (meet-)waarde

Simpel gesteld bestaat een checklijst uit vragen met daarop antwoorden. In de vorige versies van Checkmate® konden vragen alleen beantwoord worden met 'ja', 'nee' of 'nvt'.

In de nieuwe versie is het mogelijk om vragen te definiëren waarop met een waarde geantwoord kan worden (bv. aantallen, m2)

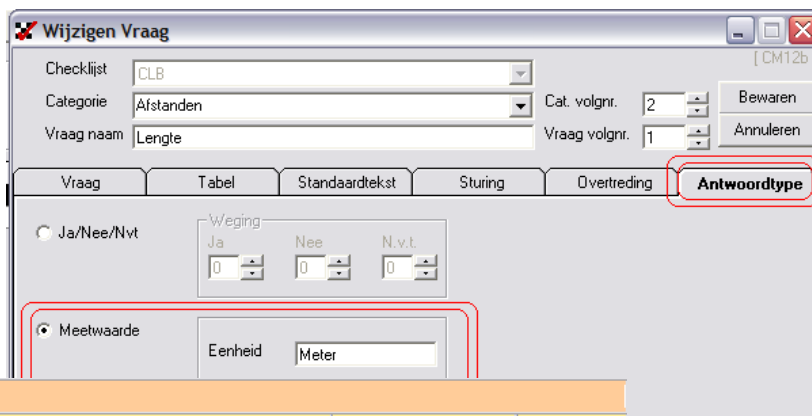

1. Elementen			
Nr.	Omschrijving	Vraag	Antwoord
1	Is het element aanwezig?	Aanwezig	Ja
1.1	Wat is het gewicht van het element?	Gewicht	56 Kg
1.2	Wat is de lengte van het element?	Lengte	1.45 Meter

Zoeken op vraagnaam

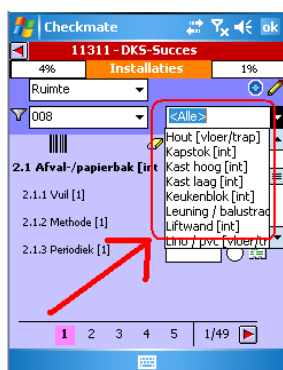

Als een checklijst vragen bevat over meerdere ruimten of installaties (de zgn. installatie-vragen) dan is het nu mogelijk om middels een listbox te zoeken naar een specifieke vraag. Tot voorkort was dit alleen mogelijk bij locatievragen.

Met 'dummy'-locaties werken

Doordat de gebruiker achteraf de locatie (bv. gebouw) van de inspectie kan wijzigen, is het mogelijk om met zgn. 'dummy'-locaties te werken. Is vooraf niet bekend welke locatie(s) de inspecteur gaat bezoeken? Dan kan de inspecteur de inspectie bij een 'dummy-locatie' invullen. Later kan deze worden veranderd in de juiste (geïnspecteerde) locatie.



PDA: een automatische backup



Het instellingen scherm van de PDA heeft een extra optie. Namelijk het automatisch laten maken van een backup. Op het moment dat een inspectie wordt verzonden van PDA naar PC wordt op de PDA een kopie van het inspectiepakket gezet. Het voordeel hiervan is dat als er een storing heeft plaats gevonden tijdens het verzenden, de backup kan worden gebruikt om de inspectiegegevens terug te halen.

Meerdere management overzichten

In de vorige release (1.60) is het onderdeel managementoverzicht geïntroduceerd. Er is meer flexibiliteit gekomen bij dit onderdeel. Kon de gebruiker eerst alleen het standaard management-rapport printen, nu kunnen ook rapporten worden geprint, die de gebruiker zelf heeft gemaakt.

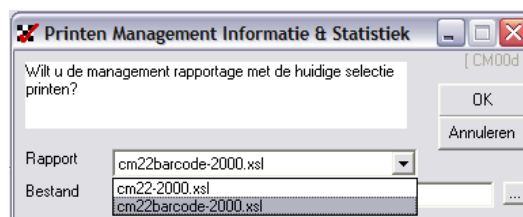

ChecklistBuilder v1.70



We hebben de tool ChecklistBuilder ontwikkeld. Met deze tool kunt u uw Excel-checklijsten omzetten naar checklijsten die binnen Checkmate gebruikt kunnen worden. Met ChecklistBuilder kunt u nog eenvoudiger uw checklijsten opzetten en beheren. ChecklistBuilder is verbeterd en aangepast aan de nieuwe 1.70 versie.

TabletPC/Notebook

Op de installatie CD-Rom is de Microsoft-tool *Remote Display Control* toegevoegd. Hiermee kunt u het scherm van de PDA tonen op uw TabletPC of Notebook: handig als u een groter schermformaat wilt of een 'gewoon' toetsenbord wilt gebruiken.

In ontwikkeling: "Checkmate-online".

Checkmate® op internet of uw intranet!



Uw checklijsten overal beheren en invullen. Een internetverbinding volstaat. Geen aanschaf software nodig. Betalen per periode per gebruiker.